関西ベンチャー学会 第22回 年次大会

「データ活用による新規事業開拓の可能性」

～大阪・関西万博の開催を飛躍のチャンスに～

今年の年次大会では、2025年に開催される大阪・関西万博「いのち輝く未来社会のデザイン」を、健康・医療をはじめ、カーボンニュートラルやデジタル化などの新規事業開拓のチャンスとして捉え、データ活用をキーワードに関西経済を高度化・活性化させるベンチャー企業への期待や、可能性について討議いたします。

キーノートスピーチ（13:10-14:10）

テーマ：「プロアシストの起業と経営
～データ活用による新規事業開拓と関西経済の発展」

（株）プロアシスト
代表取締役社長　生駒　京子 氏（関西経済同友会代表幹事）

パネルディスカッション（14:20-15:50）

テーマ：「未来社会のデザインとデータ活用による関西経済のリノベーション」

＜パネラー＞
Flora（株）　CEO
アンナ・クレシェンコ 氏

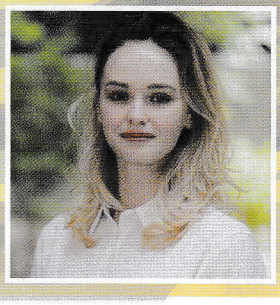

＜パネラー＞
近畿経済産業局 2025NEXT関西
石原 康行 氏

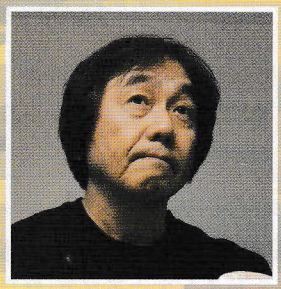

＜パネラー＞
さくらインターネット（株）
代表取締役社長　田中 邦裕 氏

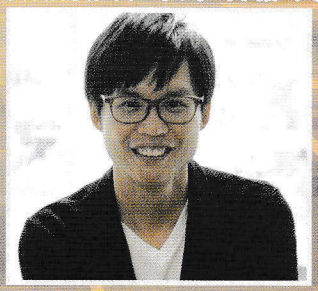

＜コーディネーター＞
東京理科大学　教授
柿原 正郎 氏

関西ベンチャー学会

関西ベンチャー学会会長・大阪学院大学教授　定藤（さだとう）　繁樹

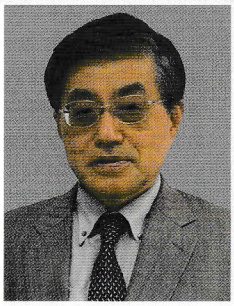

主催：関西ベンチャー学会

後援：近畿経済産業局、大阪府、兵庫県、公益社団法人関西経済連合会、一般社団法人関西経済同友会、大阪商工会議所、日本政策金融公庫、日本経済新聞社大阪本社、毎日新聞社、日刊工業新聞社、公益社団法人関西ニュービジネス協議会、一般社団法人日本ベンチャー学会、関西学院大学イノベーションシステム研究センター、関西ベンチャー研究会ネットワーク（神戸・大阪・北摂・京都）、非営利コンソーシアム Japan America Business Initiatives（JABI）（順不同）

2023年 3月 11日（土） 12:30- 受付開始　13:00- 開会

会場：武庫川女子大学　公江記念館　地下ホール

原則対面・リアル開催（13:00-15:50 のみ ZOOM 中継有）

参加申し込み方法　締切　2023年2月28日（火）

Peatix から事前申込　200名で受付終了

参加費：会員 1000円　一般 1500円　学生 無料　（対面・オンライン 同一）

お問合せ：関西ベンチャー学会　事務局　西森
569-1199　大阪府高槻市別所新町 4-1　日本郵便高槻支店留
E-mail：info@kansai-venture.org　TEL / FAX：072-688-7277

※会場には駐車場はありません。電車またはコイン駐車場をご利用ください。（阪神電車　鳴尾・武庫川女子大前駅から徒歩５分）

申し込みは Peatix から

https://peatix.com/event/3455747/view

会員研究発表

第１会場　＜企業戦略＞
座長：釣島 平三郎（太成学院大学）

■ スポーツウェア企業の成長プロセスと経営戦略に関する考察
—ゴールドウインの事例—
発表者：畑中 艶子（国際ファッション専門職大学）
コメンテーター：木本 圭一（関西学院大学）

■ 三井物産のコーディネーション
—三国間貿易と投資・企画戦略—
発表者：武居 奈緒子（摂南大学）
コメンテーター：奥田 浩二（桃山学院大学）

■ 非上場企業に対して「ESG 課題への取り組み」を要請する要因についての考察
発表者：岡崎 利美（追手門学院大学）
コメンテーター：林 茂樹（大阪工業大学）

第２会場　＜組織・政策＞
座長：文能 照之（近畿大学）

■ 組織統合に伴うコンフリクトへの対処プロセス
—従業員の心理的問題の改善とそれによって生じる対話—
発表者：村上 泰市郎（大阪市立大学大学院（院））
コメンテーター：福井 誠（武庫川女子大学）

■ 参加型マネジメントによる職場環境改善と勤務継続意志
発表者：山田 眞佐美（立命館大学大学院（（院））
名取 隆（立命館大学大学院）
コメンテーター：丸山 一芳（京都橘大学）

■ 自治体の中小企業イノベーション促進政策の効果
—「大阪トップランナー育成事業」認定企業への質問票調査から—
発表者：松平 好人（琉球大学）
名取 隆（立命館大学大学院）
大谷 隆児（（株）Space Power Technologies）
コメンテーター：飛河 智生（帝塚山学院大学）

第３会場　＜地域創生＞
座長：小西一彦（兵庫県立大学）

■ 過疎地域の活性化に関する一考察
発表者：野長瀬 裕二（摂南大学）
コメンテーター：天野 了一（四天王寺大学）

■ 但馬地域におけるリカレント教育の研究と実践
発表者：福嶋 幸太郎（芸術文化観光専門職大学）
コメンテーター：木谷 哲夫（京都大学）

■ イノベーションで地元活性を目指す老舗ベンチャー企業とのインターンシップ
発表者：庄司 一也（帝京平成大学）
コメンテーター：深見 環（四天王寺大学）

大会 スケジュール

司会進行：大会実行委員長　四天王寺大学教授　天野 了一

12:30～	受付開始（地下ホール）
13:00 - 13:05	開会挨拶　関西ベンチャー学会会長　定藤 繁樹
13:05 - 13:10	開催校挨拶　武庫川女子大学　経営学部長・教授　福井 誠
13:10 - 14:10	キーノートスピーカー講演　プロアシスト（株）生駒 京子 氏
14:10 - 14:20	休憩
14:20 - 15:50	パネルディスカッション
	Flora（株）CEO アンナ・クレシェンコ 氏／近畿経済産業局 2025NEXT 関西 石原 康行 氏／さくらインターネット（株）代表取締役社長 田中 邦裕 氏／東京理科大学 教授 柿原 正郎 氏
15:50 - 16:00	休憩
16:00 - 17:30	会員研究発表（７Ｆ教室）
17:35 - 18:00	年次総会（※会員のみ）
18:00 - 18:30	名刺交換会（７Ｆロビー）

スピーカー・パネラー・コーディネーター略歴

■ キーノートスピーチ：生駒　京子
（株）プロアシスト 代表取締役社長、関西経済同友会代表幹事

大学卒業後、大手ソフトウエア会社勤務、専業主婦を経て 1994 年に有限会社プロアシストを設立。2001 年 株式会社に改組。経済産業省「ダイバーシティ経営企業 100 選」、内閣府「女性のチャレンジ賞 特別部門賞」などを受賞。現在、関西経済同友会代表幹事、大阪商工会議所一号議員、大阪産業局理事、日本ＷＨＯ協会理事、生産技術振興協会理事、大阪大学 招聘教授なども務める。

■ パネラー：アンナ・クレシェンコ　Flora（株）　CEO

ウクライナ国立オデッサ大学の国際関係学部を卒業。2017 年に文部科学省の奨学金を受賞し来日。2022 年に京都大学法学部卒業し、京都大学経営管理大学院に入学。2020 年に S&R Foundation に選抜され、Kingfisher Leadership Program でシリコンバレーに渡航。身近な人の妊娠うつ発症により、女性の体とメンタルケアを目的に Flora を日本で創業。2022 年関西財界セミナーの輝く女性賞を受賞。同年に京都府総合計画策定検討委員会の委員に就任。

■ パネラー：石原　康之　近畿経済産業局 2025NEXT 関西

経済産業省近畿経済産業局において、情報政策課長・企画課長・次世代産業課長・クリエイティブ産業担当参事官として施策企画等を担当し、中小企業政策等を担当する産業部次長・万博や未来企画を担当する総務企画部次長及び 2025ＮＥＸＴ関西企画室長を歴任。現在、万博の開催パワーを活用した地域振興やイノベーション創出を提唱した「拡張万博概念」を各地で啓発すると共に、自主活動として未来ビジネスについて発想する MIRAIDEA 研究所活動を展開し、各所で最近の新ビジネスの発想の視点、2025 年に向けたアクション等について、様々な企業の方々と意見交換を重ねている。

■ パネラー：田中　邦裕
さくらインターネット（株）代表取締役社長

1978 年大阪生まれ。1996 年舞鶴高専在学中にさくらインターネットを創業。2005 年に 27 歳で上場し、現在はプライム市場。元々はエンジニアでありながらも、自らの起業経験などを生かし、IPA 未踏プロジェクトマネジャーや多数のスタートアップ企業のメンター等を担い、後進の起業家や学生エンジニアの育成も支援。最近は、『神山まるごと高専』の理事として、高専の新設にも関わっている。また、関西経済同友会常任幹事・ソフトウェア協会会長・日本データセンター協会理事長・IPA 未踏のプロジェクトマネージャーなどを担い、日本の DX を支える幅広い分野で活動する。

■ コーディネーター：柿原　正郎　東京理科大学　教授

東京理科大学経営学部国際デザイン経営学科（IDM）教授。専門は経営情報システムとデジタルマーケティング。東京理科大学着任前は、Google の東京オフィスとシンガポールオフィス、Yahoo! Japan の基礎研究部門（Yahoo! Japan 研究所）の研究員、関西学院大学商学部准教授、シンガポール経営大学特任教員などを歴任。デジタル環境下の消費者行動やユーザー行動の理解に課題を抱えているさまざまな企業と共同研究プロジェクトやアドバイザリー業務も行っている。

■ 司会進行：天野 了一　大会実行委員長　四天王寺大学教授

関西経済連合会、IIS 新事業創出機構、関西文化学術研究都市推進機構・新産業創出交流センターにて、数多くの産学連携・ベンチャー支援に携わり、2012 年より現職。2022 年より、藤井寺市にて、「チャレンヂ・パーク　De La Shula」を設置運営、地域と連携した若者の起業支援に取り組んでいる。

関西ベンチャー学会